Androidアプリ接続手順

※前回バージョン(1.6.0)からアプリの接続手順を改善しました
　最新バージョン(1.7.0)に関する接続手順は以下をご確認下さい

①Android設定画面に移動します。

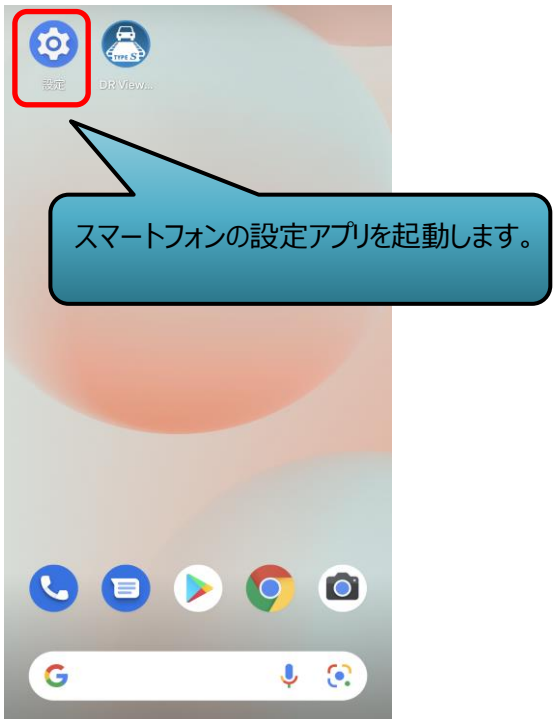

②Wi-Fi設定を「オン」にします。

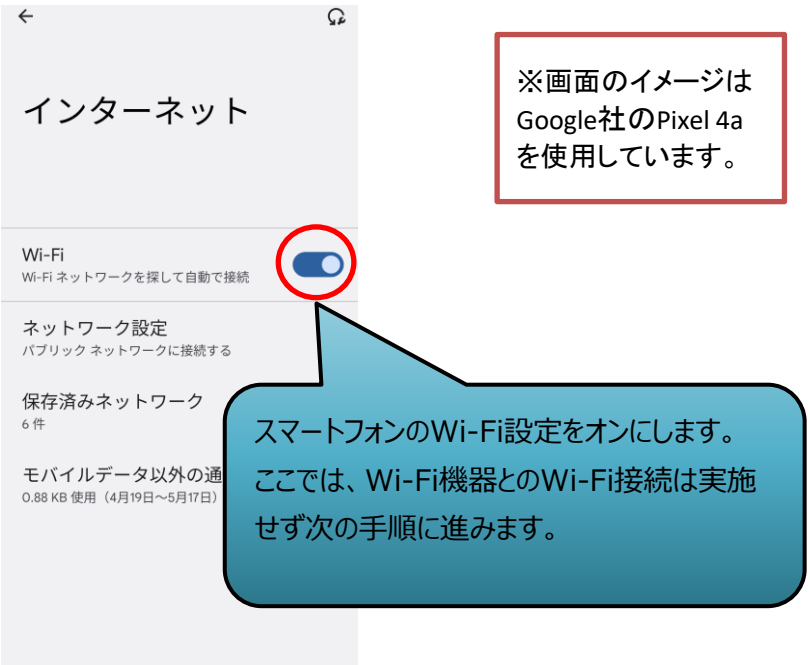

※画面のイメージは
Google社のPixel 4a
を使用しています。

【注意】

"Wi-Fi"で、ドライブレコーダーと接続しないでください。

アプリを起動することで、ドライブレコーダーと**"Wi-Fi Direct"**接続ができます。

(**Wi-Fiによる接続**では、本アプリをご利用頂けません。)

<ドライブレコーダーとWi-Fi接続をしないで下さい>

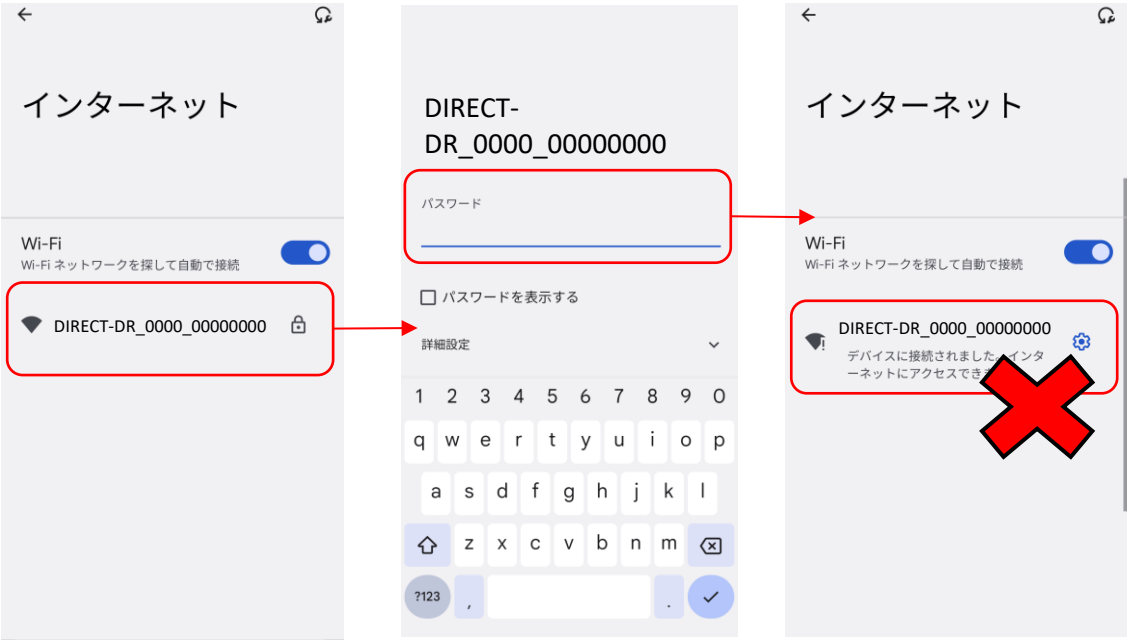

<ドライブレコーダーとWi-Fi接続している場合は解除して下さい>

※以下のエラーが表示される場合も、ドライブレコーダーとのWi-Fi接続を解除してください

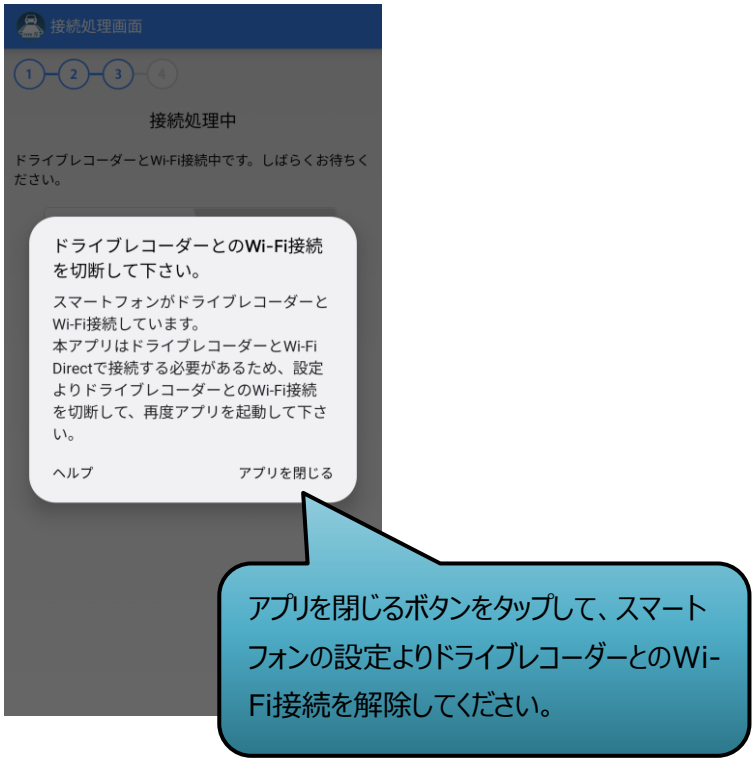

③アプリを起動します。

④ネットワークリストから、ご利用の製品を選択します。
※ネットワーク名は取扱説明書の裏面をご確認下さい

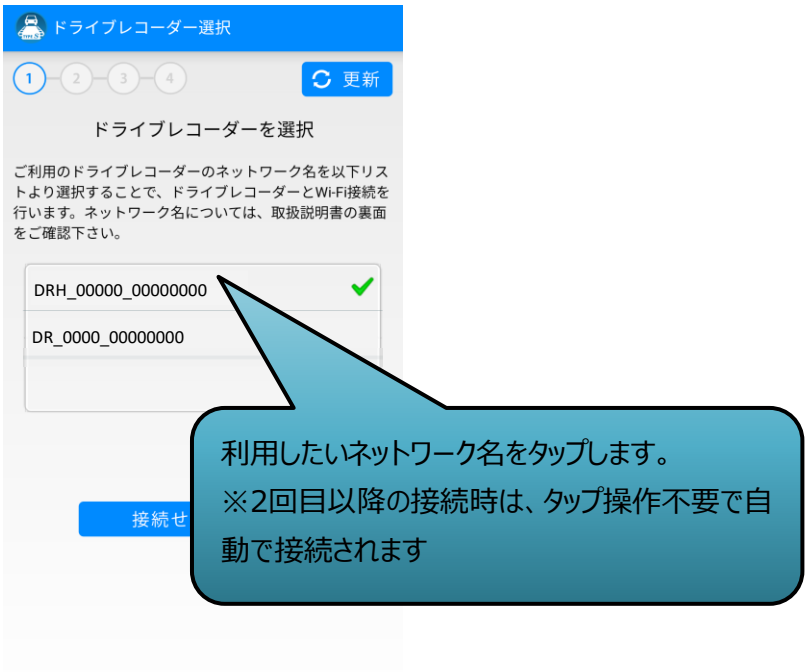

⑤パスワードを入力します。
※初期パスワードは取扱説明書の裏面をご確認下さい
＜初回＞

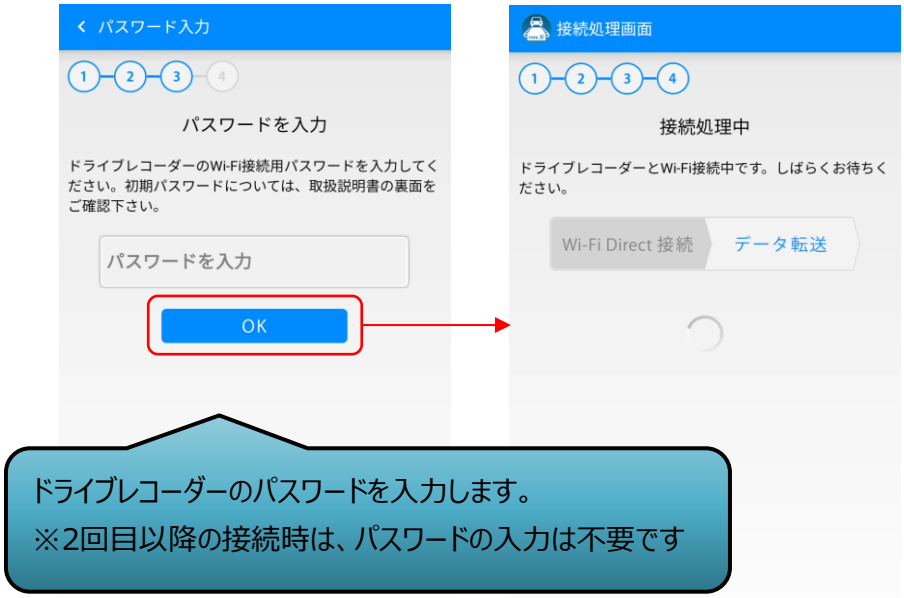

＜2回目以降（パスワード入力なしで自動接続）＞

⑥映像リストが表示されるまで待機します。

※以下のエラーが表示される場合は
注意②をご確認ください

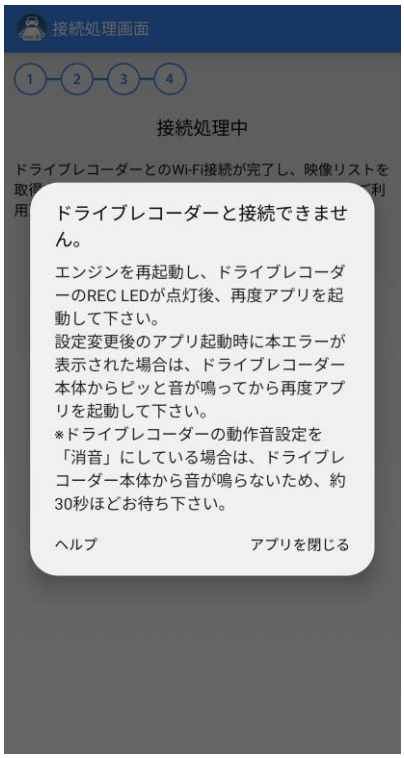

【注意②】

"設定変更後"すぐにアプリを起動した場合、上記のエラーが表示される場合があります。

設定変更後はドライブレコーダーが再起動するため、**"スマートフォンと接続ができない状態"**になります。そのため、設定変更後すぐにアプリを起動すると、該当のエラーが表示される場合があります。

設定変更後に約30秒お待ち頂くことで、ドライブレコーダーの再起動が完了し、**"スマートフォンと接続できる状態"**になります。該当のエラーが表示された場合は、ドライブレコーダーの再起動が完了したことを確認してから、再度アプリを起動してください。